



福島のうまいものだけを集めました

ふくしまの逸品

福 29



お好きな地酒が選べます
ふくしまの地酒セレクトギフトセット

ふくしまの味が勢揃い
福島県産食肉・米

人気商品を集めました
おすすめギフトセット



ふくしまの恵みが育んだ「福島県ブランド認証産品」

このマークの商品は、伝統的な日本の美意識を尊重した、全国に誇る福島県の逸品です。ふくしま自慢の品を、ぜひ贈り物にどうぞ。

こだわりの大吟醸酒

福島県ブランド認証産品 [日本酒]

福島県の日本酒は平成21酒造年度の全国新酒鑑評会で金賞受賞数日本一に輝きました。全国的に高い評価を受けている本県の日本酒の中から、福島県が県ブランドとして認証した銘酒をどうぞご賞味ください。

代金引き換え払い

このページの商品は、代金引換払も可能です。

喜多方市
福島県産の「うつくしま夢酵母」を使い、吟味を重ねた原料を、厳寒の喜多方市で寒仕込みした逸品。香り高く芳醇な味わいです。



01-001

[笹正宗酒造] 純米大吟醸酒 (720ml)税込 3,675円

純米大吟醸酒、精米歩合:40%、アルコール度:15度、日本酒度:+4

磐梯町
仕込水に日本名水百選指定「磐梯西山麓湧水群」の伏流水を使用した、マスクメロンを思わせる香りと、すっきりとした中にもまろやかで柔らかな口当たりのお酒です。



01-002

[榮川酒造] 大吟醸 榮四郎 (720ml)税込 5,250円

大吟醸酒、精米歩合:40%、アルコール度:16度、日本酒度:+4~5

会津坂下町
山田錦を40%精米、無濾過1回瓶火入れ方式のビンテージ。甘みとキレのバランスがよく、香りも華やかで味わい深く、飲み飽きないお酒です。



01-003

[曙酒造] 一生青春 大吟醸 (720ml)税込 2,625円

大吟醸酒、精米歩合:40%、アルコール度:17度、日本酒度:+4

一本松市
全国初の超扁平精米による生酛純米大吟醸。独自の精米技術が、すっきりした飲み口となめらかで優雅な上質の美味しさを醸し出します。



01-004

[大七酒造] 純米大吟醸 箕輪門 (720ml)税込 3,675円

生酛純米大吟醸酒、精米歩合:50%、アルコール度:15度、日本酒度:+2

一本松市
酒袋にもろみを入れて吊り下げ、自然にしたりたり落ちる雫だけを集めたお酒。大吟醸造りの繊細さと、芳醇な香味が絶妙です。



01-005

[奥の松酒造] 大吟醸雫酒 十八代伊兵衛 (720ml)税込 5,250円

大吟醸酒、精米歩合:40%、アルコール度:17度、日本酒度:+3

会津若松市
全国新酒鑑評会金賞受賞12回。高貴な香りど濃厚で迫力のある味わいが魅力で、気品を漂わせる後味がいつまでも印象として残ります。



01-006

[末廣酒造] 大吟醸 玄宰 (720ml)税込 4,725円

大吟醸酒、精米歩合:35%、アルコール度:17度、日本酒度:+4

ふくしまの地酒

セレクトギフトセット



■組み合わせ例

2 + 4 + 8

参考価格【上記例の場合】
（関東地方への発送料込）

税込 **5,000円**

（商品代金4,460円＋送料540円）

福島県の自然が育んだ米と名水で仕込んだ清酒のギフトセットです。
①から⑧の中から3本をお選びください。専用ギフト箱に入れてお贈りします。
※組み合わせによって価格が異なります。詳しくはお問い合わせください。

【代金引き換え払い】
このページの商品は、代金引換払も可能です。

南会津町
福島県が独自に開発した酒造米「夢の香」を使用しています。やわらかい口当たりながら、爽やかな後味が特徴です。



01-007

【開当男山酒造】

特別純米酒 開当男山 夢の香 (720ml) 税込 1,365円

精米歩合:60%、アルコール度:15度、日本酒度:+3

喜多方市
香りは控えめながら、純米原酒ならではの奥深い味わいのお酒です。



01-008

【ほまれ酒造】

純米原酒 ならぬこと はならぬものです (720ml) 税込 1,260円

精米歩合:58%、アルコール度:17度、日本酒度:+4

喜多方市
上品な香りと喉ごしのよい、ほどよい辛さが特徴。雑味が少なく、どんな食事にもよく合うお酒です。



01-009

【夢心酒造】

純米酒 夢心 (720ml) 税込 1,155円

精米歩合:60%、アルコール度:15度、日本酒度:+5

会津坂下町
さわやかな吟醸香と、まろやかな口当たりが特徴。特選街「日本酒コンテスト」グランプリ受賞作。



01-010

【豊国酒造】

吟醸酒 真実 (720ml) 税込 1,500円

精米歩合:50%、アルコール度:15度、日本酒度:+4

郡山市
福島県内産「美山錦」だけで仕込んだ純米酒。福島風の土を生かした、ふくらみのある豊かな味わいを原酒でお楽しみください。



01-011

【渡辺酒造本店】

純米吟醸原酒 雪小町 (720ml) 税込 1,575円

精米歩合:50%、アルコール度:18度、日本酒度:+4

郡山市
福島県内で無農薬・減化学肥料栽培した酒米「美山錦」を全量使用。みずみずしくなめらかな味わいで、どんな料理とも相性が良い、やや辛口のお酒。



01-012

【仁井田本家】

吟醸 稔 特別純米 (720ml) 税込 1,344円

精米歩合:55%、アルコール度:15度、日本酒度:+2

会津若松市
大吟醸を造る際、使用する造りの手法を取り入れ、丁寧に旨味のある酒を造りました。



01-013

【宮泉銘醸】

純米酒 宮泉 (720ml) 税込 1,260円

精米歩合:60%、アルコール度:16度、日本酒度:+0.5

猪苗代町
低温で日数をかけて、じっくりと醸造し、濾過せず割水もせず、こだわって瓶詰め。爽やかな香りと、しっかりとした旨味が特徴です。



01-014

【稲川酒造店】

純米吟醸無濾過原酒 七重郎 (720ml) 税込 1,700円

精米歩合:55%、アルコール度:16度、日本酒度:+2



川俣シャモ

深みのあるコクと
適度な弾力の肉質のシャモを
桜のチップでじっくりスモークした、
シャモの鶏肉本来の旨みが
ギュッと詰まった極上品です。
(ブランド認証産品
「川俣シャモ」を使用)



※写真は調理イメージです。

02-001

川俣町農業振興公社 [川俣町]
くんせいハーフ

税込 4,200円

産地直送 全国送料無料



会津地鶏

お好みの野菜をご用意していただくだけで、
コラーゲンたっぷりのおいしい水炊きが
出来上がります。会津産コシヒカリのごはんで、
締め雑炊まで美味しくいただけます。
(ブランド認証産品「会津地鶏」を使用)



02-002

会津地鶏ネット [会津若松市]
会津地鶏水炊きセット

(会津地鶏ももカット肉300g、会津地鶏手羽先4本、
会津地鶏つくね8個、会津地鶏黄金スープ1袋、
会津産コシヒカリごはん1パック)

税込 4,500円

産地直送 全国送料無料

うつくしまエゴマ豚

α-リノレン酸を豊富に含んだエゴマを食べて育った
ヘルシーで、柔らかく美味しい豚肉です。



※写真は調理イメージです。

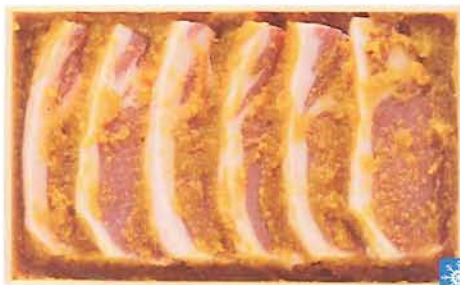

02-004

ハヤオ [会津若松市]
うつくしまエゴマ豚ロース味噌漬け
(100g×6枚) …………… 税込 4,800円

産地直送 全国送料無料
※沖縄・離島は別料金

馬肉

低カロリー・高タンパクの馬刺しは、
カルシウムや鉄分が豊富で、甘味があって
クセがないのが特徴です。



※写真は調理イメージです。

こだわりの
豊かな食味が自慢です

福島の米



福島県中通り南部で産出される、三千万年前の
貝化石・堆肥・米ぬか等の有機肥料を使用。
有機栽培の田んぼに鯉を放流し、雑草や虫を
食べさせているので、
除草剤を一切使用していません。



02-007

遠藤有機農園 [白河市] **こしひかり**
有機栽培米こしひかり(歳時記)
(5kg) …………… 税込 5,670円
[玄米・3分づき・5分づき・7分づき・白米から選べます]

産地直送
送料
10kgまで735円



福島牛(黒毛和牛)

生産農家が手塩にかけて育てた福島牛は、鮮やかな色、良質な霜降り、柔らかな肉質が自慢。最高級(A5ランク)のお肉をご賞味ください。



02-003

全農福島県本部生産(販売:ハヤオ[会津若松市])

福島牛(黒毛和牛)モモ焼き肉(700g) **A5ランク**

.....税込 6,000円



全国送料無料
※沖縄・離島は別料金



※写真は調理イメージです。



※写真は調理イメージです。

ハム

さくらのチップでじっくりスモークしたベーコンや、特選ダレにじっくり漬け込み、直火で焼きあげたトロとした食感の中華焼き豚など、ハム工房都路の自信作が入った人気のセットです。



※写真はイメージです。



02-006

ハム工房都路[田村市]

ギフトセット

(ベーコン350g、中華焼豚250g、荒挽きフランク135g)化粧箱入

.....税込 5,000円



全国送料無料



02-005

ハヤオ[会津若松市]

会津銘産馬肉刺し身セット(国産)

(150g×2本、味噌7g×8個).....税込 3,000円



全国送料無料
※沖縄・離島は別料金



平成21年度「米・食味分析鑑定コンクール」で特別優秀賞を受賞。平均食味95点という非常に食味のよい米で、冷めても甘味と粘りのある美味しいお米です。

02-008

山城屋[会津若松市]

特別栽培米

無農薬白虎米95 **こしひかり**

(農薬:栽培期間中不使用[有機肥料]栽培米5kg)

.....税込 5,000円

[玄米・3分づき・5分づき・7分づき・白米から選べます]



送料全国一律525円
(沖縄・離島を除く)



※写真は調理イメージです。

ふくしまの幸がぎっしり! ~おすすめギフトセット~

海の幸セット



02-009

海鮮フーズ【相馬市】

ふくしまの懐^{かい}セット

(青のり佃煮2個、ほっきご飯の素1箱、あんこう肝和え1箱)

.....税込 3,840円

地元相馬の海の幸がぎっしり。
ふるさとの懐かしい美味しさです。



海鮮フーズ
青田さん



全国送料無料

くんせいセット



02-010

木香【福島市】

ふくしまのくんせいセット

(スモーク苞豆腐〈塩・みそ各1本〉、くんせい塩
〈広野産・小名浜産各1袋〉、岩魚または山女魚のくんせい
〈どちらか1匹〉)

.....税込 2,500円

山桜のチップだけを使い、香り高い燻製
に仕上げました。



木香
渡辺さん



全国送料無料

桃セット

福島を代表する果物・桃を使った商品を集めました。



01-015

ふくしまの桃セット

(桃の恵み10本、桃めん1箱(6束入)、桃のプリン1箱(6個入)、
若桃甘露煮1パック、雪んこうさざり1箱(10個入))

.....税込 4,710円

代金引き換え払い

ジュースセット

フルーツ王国福島ならではの、
福島産の果物を使用した100%ジュースのセットです。



01-016

畠農園のジュース

【福島市】

(あかつき、黄貴妃各1本、各720ml)

.....税込 2,660円

代金引き換え払い



01-017

日本果実加工の

ジュース

【白河市】

(完熟あかつき、ふじ、ラ・フランス、
各1本、各520g)

.....税込 2,380円

代金引き換え払い

※当館は、個人情報保護に関する法令及びその他の規範を遵守し、お預かりした個人情報は、厳正な保護・管理を行うなど、責任をもって取り扱います。

●太枠の部分をボールペンではっきりとご記入ください。

申込日 年 月 日

ご依頼主様	〒		
	様	電話番号	() -
	E-mail	FAX番号	() -
支払い方法 代金引換払(送料着払) ・ 銀行振込払(送料前払)			

●太枠内の必要項目をご記入ください。

※ご依頼主と同じ場合は「同上」とご記入ください

のし 要・不要 御中元・御歳暮・その他 ()

お届け先1	〒			申込番号			
	様			品名			
	電話番号	()	-	金額		数量	
配達希望時間	午前中	午後① (12:00~14:00)	午後② (14:00~16:00)	夕方 (16:00~18:00)	夜間① (18:00~20:00)	夜間② (20:00~21:00)	希望なし

※ご依頼主と同じ場合は「同上」とご記入ください

のし 要・不要 御中元・御歳暮・その他 ()

お届け先2	〒			申込番号			
	様			品名			
	電話番号	()	-	金額		数量	
配達希望時間	午前中	午後① (12:00~14:00)	午後② (14:00~16:00)	夕方 (16:00~18:00)	夜間① (18:00~20:00)	夜間② (20:00~21:00)	希望なし

※ご依頼主と同じ場合は「同上」とご記入ください

のし 要・不要 御中元・御歳暮・その他 ()

お届け先3	〒			申込番号			
	様			品名			
	電話番号	()	-	金額		数量	
配達希望時間	午前中	午後① (12:00~14:00)	午後② (14:00~16:00)	夕方 (16:00~18:00)	夜間① (18:00~20:00)	夜間② (20:00~21:00)	希望なし

●FAXでお申込みの場合 **FAX 024-536-3188**

●郵送でお申込みの場合 福島県観光物産館あてにお送りください。
〒960-8053 福島県福島市三河南町1番20号 コラッセふくしま1階
TEL 024-525-4031

お申し込み方法

- お申込書に必要事項をご記入の上、**FAX・郵送**でお申し込みください。
銀行振込払いの場合、入金確認後3日以内、代金引換払いの場合、4日以内に商品の手配をさせていただきます。

お支払いについて

以下の2つの方法からお選びください。

※ギフト用の場合は、銀行振込払となります。

銀行振込払(前払い)

ご注文を受けた後、お支払い総額をお電話またはFAXでお知らせいたしますので、下記振込先へお支払い願います。

※振替手数料はご負担願います。

■振込先 東邦銀行 本店 普通預金 2592165
(財)福島県観光物産交流協会

代金引換払(着払い)

商品をお届けした際に、着払い送料を含めた代金を配送会社担当者にお支払いください。

※別途手数料がかかります。

(代金引き換え払い) このマークの商品は、代金引換払も可能です。

送料について

産地直送 このマークの商品は、送料が異なります。詳しくは商品紹介欄をご覧ください。

商品代金に送料は含まれておりません。複数の商品を同時に注文された場合、送料が表と異なる場合がありますので、詳しくはお問い合わせください。

ヤマト運輸宅急便 全国配送エリア別料金 5kgまで

マークの商品はクール便(クール冷蔵・冷凍)でお送りします※別途クール便代が加算となります

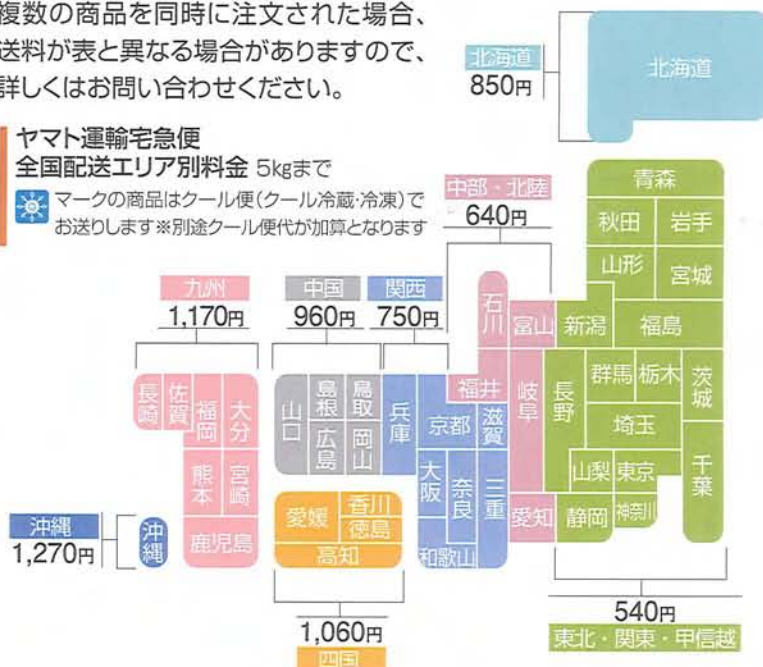

返品について

- 原則的にお断りさせていただいております。お買い求めの商品に不具合がある場合は、電話にて福島県観光物産館までご連絡の上、お手数でも着払い(クールの場合はクール便)にてお送りくださいますようお願いいたします。代替品の発送もしくは、ご注文の取り消しをさせていただきます。
- お客さまのご都合による場合は、送料はお客様負担にてお願いいたします。

お申し込み書の記入例

※当館は、個人情報保護に関する法令及びその他の規範を遵守し、お預かりした個人情報は、厳正な保護・管理を行うなど、責任をもって取り扱います。

お申込者の郵便番号・ご住所・ご氏名・電話番号をご記入ください。	●太枠の部分をボールペンではっきりとご記入ください。	申込日 H22年 12月 1日	お申込の日付をご記入ください。
ご住所 〒960-8053 福島県福島市三河南町1番20号 コラッセふくしま000号室	ご氏名 福島 尾久郎 様	電話番号 (024) 525-0000	
ご希望されるお支払い方法を○で囲んでください。	●太枠内の必要項目をご記入ください。	支払い方法 <input checked="" type="radio"/> 代金引換払(送料着払) ・ <input type="radio"/> 銀行振込払(送料前払)	のし <input checked="" type="radio"/> 要 ・ <input type="radio"/> 不要
お届け先の郵便番号・ご住所・ご氏名・電話番号をご記入ください。	※ご依頼主と同じ場合は「同上」とご記入ください	御中元・御歳暮・その他 (内祝い)	ご希望の商品のお申込番号・商品名・金額・数量をご記入ください。
配達時間をご希望をご記入ください。	お届先 〒107-0000 東京都港区赤坂〇丁目〇番地 〇〇〇〇マンション000号室 有賀 等 様	お申込番号 C 0 0 7 0 品名 会津こづゆセット 金額 ￥2,100 数量 1	
	電話番号 (03) 5413-0000	配達希望時間 午前中 午後① (12:00~14:00) 午後② (14:00~16:00) 夕方 (16:00~18:00) 夜間① (18:00~20:00) 夜間② (20:00~21:00) 希望なし	

※このパンフレットに掲載されている商品の内容・価格は、変更になる場合があります。詳しくは福島県観光物産館にご確認のうえご注文ください。